Ronde de l'Isard

Course UCI Espoirs U23 | Ariège - Région Occitanie

Ronde de L'Isard

46ème édition

Mercredi 1 mai 2024

⬇

Dimanche 5 mai 2024

Mercredi	1	mai	L'Isle-en-Dodon > Trie-sur-Baïse
Jeudi	2	mai	Bagnères-de-Bigorre > Bagnères-de-Luchon
Vendredi	3	mai	Bagnères-de-Luchon > Saverdun
Samedi	4	mai	Lavelanet > Plateau de Beille
Dimanche	5	mai	Pamiers > Saint-Girons

Ariège le Département 09 · Véranda Vernière de France by Créalu Diffusion · Joinville · Groupama · HG Conseil Départemental · La Région Occitanie Pyrénées - Méditerranée · Crédit Mutuel · gan Assurances · Enedis L'électricité en réseau · Groupe Alliaserv · Hautes-Pyrénées Le Département · Fédération Française de Cyclisme · La Dépêche · DirectVelo · Le Petit Journal · UCI Europe Tour

www.ronde-isard.fr

UCI UNION CYCLISTE INTERNATIONALE

Ronde de l'Isard

FÉDÉRATION FRANÇAISE DE CYCLISME

Ronde de L'Isard

Photo Finish

LAVELANET en Ariège

BEILLE

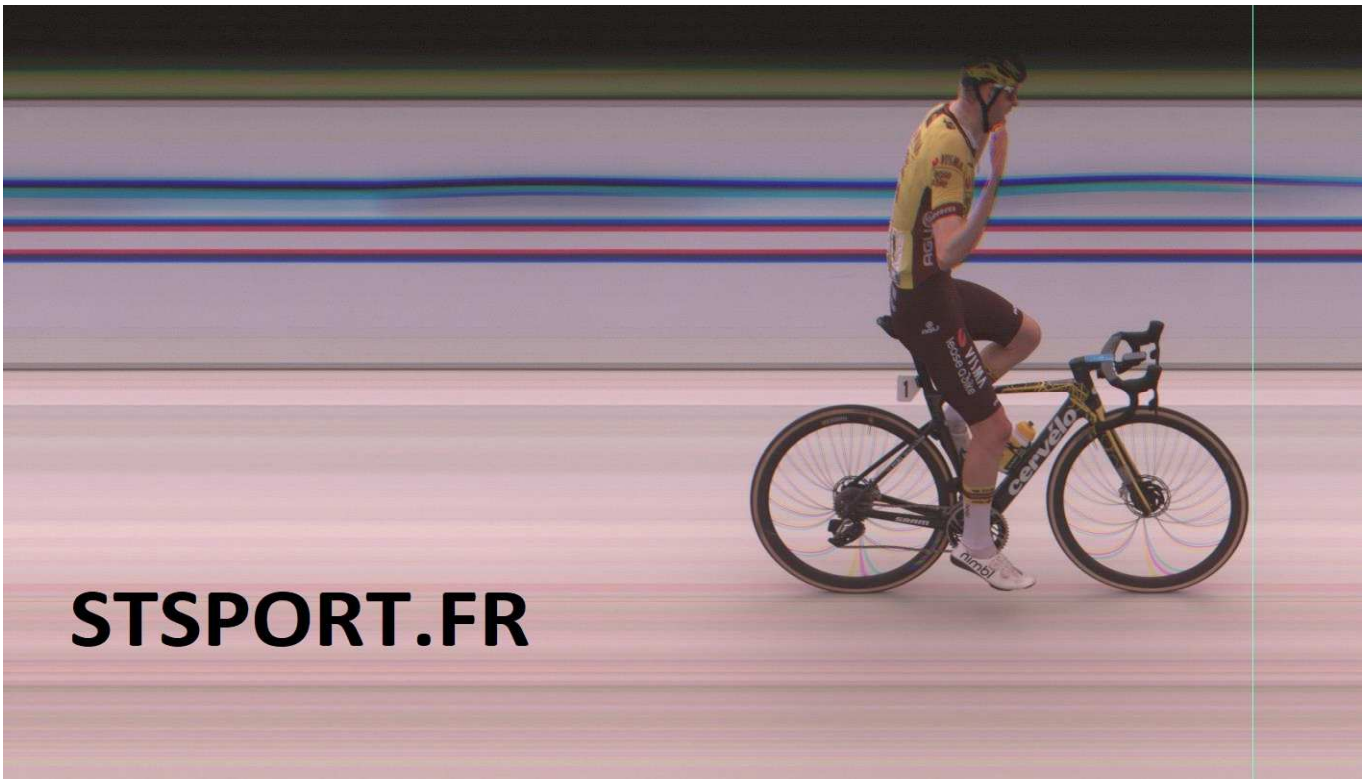

Ronde de L'Isard

samedi 04 mai

4ème étape Lavelanet - Plateau de Beille

122,3 km

Résultats
http://www.stsport.fr

Site Officiel
https://www.ronde-isard.fr/

Ronde de l'Isard
4ème étape Lavelanet - Plateau de Beille

Classement Etape

samedi 04 mai — Délai : 20% | 42'11" — Moyenne du premier 34,799 km/h pour 122,3 km

Pl.	Dos	Nom Prénom	Eq.	Temps	Bo	Pe
1	1	VAN BEKKUM Darren (NED)	VLD	3h30'52"	10"	
2	55	* SMITH Thomas William (GBR)	TRI	à 51"	6"	
3	22	GREENWOOD Matthew (AUS)	BLN	à 01'07"	4"	
4	82	DONZÉ Robin (SUI)	TUU	à 01'17"		
5	71	CRESCIOLI Ludovico (ITA)	TER	à 01'20"		
6	52	GOMEZ GOMEZ Camilo Andres (COL)	TRI	à 01'31"		+20"
7	5	* HUISING Menno (NED)	VLD	à 01'34"		
8	36	* VAN DER MEULEN Max (NED)	CTF	à 01'39"		
9	44	* WIDAR Jarno (BEL)	LDD	à 02'13"		
10	41	* DONIE Milan (BEL)	LDD	à 02'17"		
11	35	STOCKWELL Oliver (GBR)	CTF	"		
12	56	* TUCKWELL Luke (AUS)	TRI	à 02'49"		
13	16	GONZALEZ TORRES Antonio (ESP)	PTK	à 02'52"		
14	124	ZAMPERINI Edoardo (ITA)	TRE	à 03'08"		+20"
15	151	MAISONOBE Sam (FRA)	V.U	à 03'28"		+20"
16	65	* ZAPATA ARBOLEDA Mauricio (COL)	PTL	à 03'48"		
17	173	MEEHAN Jamie (IRL)	CCE	à 04'08"		
18	12	BAGNARA Luca (ITA)	PTK	à 05'38"		
19	4	* HØYDAHL Jonas Kind (NOR)	VLD	à 06'32"		
20	101	DE CLERCQ Seppe (BEL)	ALF	à 06'48"		
21	11	BARRERO LOPEZ Martin (ESP)	PTK	à 07'13"		
22	21	PANIZZA James (AUS)	BLN	à 07'51"		
23	111	CARRASCOSA MILLER Pablo (ESP)	FKP	"		
24	155	GAJDULEWICZ Mateusz (POL)	V.U	à 08'20"		
25	61	MUÑIZ VÁZQUEZ José Ramón (MEX)	PTL	à 08'54"		
26	46	BAERS Arne (BEL)	LDD	"		
27	62	MACIAS ESTRADA Cesar (MEX)	PTL	"		
28	121	CARPENE Gianmarco (ITA)	TRE	à 09'37"		
29	103	VAN RAEMDONCK Cédric (BEL)	ALF	à 10'15"		
30	94	* MARTIN Luca (GER)	RNO	"		
31	152	* SANCHEZ Clement (FRA)	V.U	à 11'04"		
32	34	* BORGO Alessandro (ITA)	CTF	à 11'20"		
33	86	* TINNER Joel (SUI)	TUU	"		
34	25	* WARD Jack (AUS)	BLN	"		
35	63	MARTINEZ HUERTA Jorge Fabrizio (MEX)	PTL	"		
36	51	BROWNING Fergus (AUS)	TRI	à 11'43"		
37	23	MARRIAGE Zachary (AUS)	BLN	"		
38	141	RUVALCABA REYES David (MEX)	MON	"		
39	85	TENDON Arnaud (SUI)	TUU	à 11'48"		
40	131	PINTO Diogo (POR)	OBI	à 12'59"		
41	26	* HARRISON Curtis (AUS)	BLN	"		
42	116	* FRANQUESA PRATS Adria (ESP)	FKP	à 13'07"		
43	175	SPARFEL Louis (FRA)	CCE	à 13'47"		
44	163	* NOUGUE DESSUS Aaron (FRA)	OCF	à 15'21"		
45	102	DE JAEGER Arthur (BEL)	ALF	à 15'40"		
46	53	* RODRIGUEZ AGUILAR Hugo Andres (COL)	TRI	à 16'06"		
47	142	* ZARATE ANIMA Michael (MEX)	MON	à 17'16"		
48	105	* DINGEMANS Marijn (NED)	ALF	à 17'41"		
49	153	CIALONE Alessio (FRA)	V.U	"	3"	
50	145	* RUIZ TERAN Sebastian (MEX)	MON	à 18'22"		
51	75	* OMATI Filippo (ITA)	TER	"		
52	32	* ERMAKOV Roman (---)	CTF	"	3"	
53	81	* ALARI Samuele (ITA)	TUU	à 19'13"		
54	13	* ARCHETTI Riccardo (ITA)	PTK	"		
55	6	* PATTINSON Tomos (GBR)	VLD	"		
56	125	* DI BERNARDO Marco (ITA)	TRE	à 23'16"		
57	126	CETTO Maurizio (ITA)	TRE	"		
58	31	* DA ROS Alessandro (ITA)	CTF	"		
59	91	CZASA Moritz (GER)	RNO	"		
60	15	* CANO Gerard (ESP)	PTK	"		
61	122	PERANI Riccardo (ITA)	TRE	"		
62	112	* OTXANDORENA Ugaitz (ESP)	FKP	"		
63	115	* GIMENO FERRER Nil (ESP)	FKP	"		
64	156	MARAIS Benjamin (FRA)	V.U	"		
65	14	* GARCIA LOPEZ Alex (ESP)	PTK	à 26'38"		
66	72	* SCARPELLI Nicholas (ITA)	TER	à 26'58"		
67	73	* SERGIAMPIETRI Andrea (ITA)	TER	"		
68	96	* RINKLEF Jan (GER)	RNO	"		
69	92	GROZEV Gabriel (BUL)	RNO	"		
70	93	* JOHN Vincent (GER)	RNO	"	3"	
71	76	* STERBINI Pietro (ITA)	TER	"		
72	33	* MOTTES Lorenzo (ITA)	CTF	"		
73	123	GRIGGION Simone (ITA)	TRE	"		
74	83	* GROß Matteo (GER)	TUU	"		
75	135	SALEIRO Sérgio (POR)	OBI	"		
76	84	* SIERRA Juan David (ITA)	TUU	"		
77	185	* BLANNIN Noah (AUS)	NIP	"		
78	54	PIDCOCK Joseph (GBR)	TRI	"		
79	172	LOVIDIUS Edvin (SWE)	CCE	"		
80	43	* VANEECKHOUTTE Victor (BEL)	LDD	à 27'32"		
81	42	* EEMAN Kamiel (BEL)	LDD	"		
82	113	GONI Ismael (ESP)	FKP	"		
83	133	SILVA João (POR)	OBI	"		
84	162	LAVIGNAC Matthieu (FRA)	OCF	à 28'09"		
85	164	* ROUX Damien (FRA)	OCF	à 29'43"		
86	166	* TREMOULET Antoine (FRA)	OCF	à 31'47"		
87	184	CHATELON Jules (FRA)	NIP	à 32'13"	1"	
88	154	* CHARTEAU Diego (FRA)	V.U	"	2"	
89	132	KRYUCHKOV Mark (---)	OBI	à 33'48"		
90	143	TORRES RAMIREZ Hans (MEX)	MON	à 37'32"		
91	161	FONTENELLE Noam (FRA)	OCF	à 38'07"		
DNF	2	GRAAT Tijmen (NED)	VLD			
DNF	174	ROUSSET FAVIER Nicolas (FRA)	CCE			
DNF	176	* SEKSE Jørgen (NOR)	CCE			
DNS	3	* NORDHAGEN Jørgen (NOR)	VLD			
DNS	104	GRAVE Oliver (NZL)	ALF			

UCI UNION CYCLISTE INTERNATIONALE

Ronde de l'Isard

4ème étape Lavelanet - Plateau de Beille

FÉDÉRATION FRANÇAISE DE CYCLISME

Ronde de L'Isard

Général aux Temps

Crédit Mutuel

samedi 04 mai

Moyenne du premier 37,979 km/h pour 537,5 km

Pl.	Dos	Nom Prénom	Eq.	Temps	Tpl
1	1	VAN BEKKUM Darren (NED)	VLD	14h09'09"	41
2	82	DONZÉ Robin (SUI)	TUU	à 54"	65
3	44	* WIDAR Jarno (BEL)	LDD	à 01'46"	80
4	41	* DONIE Milan (BEL)	LDD	à 01'51"	95
5	5	* HUISING Menno (NED)	VLD	à 01'52"	43
6	71	CRESCIOLI Ludovico (ITA)	TER	à 02'04"	36
7	35	STOCKWELL Oliver (GBR)	CTF	à 03'01"	98
8	124	ZAMPERINI Edoardo (ITA)	TRE	à 03'03"	71
9	56	* TUCKWELL Luke (AUS)	TRI	à 03'11"	67
10	22	GREENWOOD Matthew (AUS)	BLN	à 04'27"	106
11	52	GOMEZ GOMEZ Camilo Andres (COL)	TRI	à 05'57"	113
12	151	MAISONOBE Sam (FRA)	V.U	à 06'59"	57
13	36	* VAN DER MEULEN Max (NED)	CTF	à 08'03"	99
14	111	CARRASCOSA MILLER Pablo (ESP)	FKP	à 08'35"	110
15	55	* SMITH Thomas William (GBR)	TRI	à 09'07"	153
16	173	MEEHAN Jamie (IRL)	CCE	à 09'49"	89
17	101	DE CLERCQ Seppe (BEL)	ALF	à 12'29"	66
18	12	BAGNARA Luca (ITA)	PTK	à 13'42"	140
19	155	GAJDULEWICZ Mateusz (POL)	V.U	à 14'01"	77
20	46	BAERS Arne (BEL)	LDD	à 14'35"	86
21	4	* HØYDAHL Jonas Kind (NOR)	VLD	à 18'25"	127
22	65	* ZAPATA ARBOLEDA Mauricio (COL)	PTL	à 21'00"	162
23	61	MUÑIZ VÁZQUEZ José Ramón (MEX)	PTL	à 21'26"	136
24	11	BARRERO LOPEZ Martin (ESP)	PTK	à 22'06"	135
25	25	* WARD Jack (AUS)	BLN	à 22'51"	114
26	34	* BORGO Alessandro (ITA)	CTF	à 23'06"	115
27	23	MARRIAGE Zachary (AUS)	BLN	à 23'11"	101
28	85	TENDON Arnaud (SUI)	TUU	à 23'37"	111
29	86	* TINNER Joel (SUI)	TUU	à 23'55"	154
30	121	CARPENE Gianmarco (ITA)	TRE	à 24'19"	151
31	21	PANIZZA James (AUS)	BLN	à 24'42"	150
32	103	VAN RAEMDONCK Cédric (BEL)	ALF	à 26'25"	148
33	6	* PATTINSON Tomos (GBR)	VLD	à 27'36"	96
34	26	* HARRISON Curtis (AUS)	BLN	à 28'14"	140
35	94	* MARTIN Luca (GER)	RNO	à 29'47"	167
36	16	GONZALEZ TORRES Antonio (ESP)	PTK	à 31'53"	187
37	43	* VANEECKHOUTTE Victor (BEL)	LDD	à 34'26"	184
38	32	* ERMAKOV Roman (---)	CTF	à 34'29"	153
39	31	* DA ROS Alessandro (ITA)	CTF	à 35'09"	166
40	51	BROWNING Fergus (AUS)	TRI	à 35'17"	156
41	141	RUVALCABA REYES David (MEX)	MON	à 37'39"	198
42	62	MACIAS ESTRADA Cesar (MEX)	PTL	à 38'06"	127
43	175	SPARFEL Louis (FRA)	CCE	à 39'59"	208
44	152	* SANCHEZ Clement (FRA)	V.U	à 40'08"	178
45	53	* RODRIGUEZ AGUILAR Hugo Andres (COL)	TRI	à 42'14"	248
46	125	* DI BERNARDO Marco (ITA)	TRE	à 43'41"	139
47	42	* EEMAN Kamiel (BEL)	LDD	à 43'42"	197
48	54	PIDCOCK Joseph (GBR)	TRI	à 44'20"	216
49	96	* RINKLEF Jan (GER)	RNO	à 46'30"	205
50	153	CIALONE Alessio (FRA)	V.U	à 46'42"	225
51	81	* ALARI Samuele (ITA)	TUU	à 47'29"	220
52	115	* GIMENO FERRER Nil (ESP)	FKP	à 48'08"	216
53	162	LAVIGNAC Matthieu (FRA)	OCF	à 49'36"	213
54	126	CETTO Maurizio (ITA)	TRE	à 50'49"	202
55	14	* GARCIA LOPEZ Alex (ESP)	PTK	à 51'53"	239
56	91	CZASA Moritz (GER)	RNO	à 56'21"	227
57	102	DE JAEGER Arthur (BEL)	ALF	à 56'38"	210
58	116	* FRANQUESA PRATS Adria (ESP)	FKP	à 57'14"	301
59	63	MARTINEZ HUERTA Jorge Fabrizio (MEX)	PTL	à 57'39"	247
60	122	PERANI Riccardo (ITA)	TRE	à 57'51"	211
61	13	* ARCHETTI Riccardo (ITA)	PTK	à 58'02"	211
62	75	* OMATI Filippo (ITA)	TER	à 1h00'39"	268
63	154	* CHARTEAU Diego (FRA)	V.U	à 1h01'23"	220
64	105	* DINGEMANS Marijn (NED)	ALF	à 1h01'42"	261
65	163	* NOUGUE DESSUS Aaron (FRA)	OCF	à 1h04'48"	229
66	123	GRIGGION Simone (ITA)	TRE	à 1h04'49"	274
67	172	LOVIDIUS Edvin (SWE)	CCE	à 1h05'32"	219
68	92	GROZEV Gabriel (BUL)	RNO	à 1h06'08"	288
69	113	GONI Ismael (ESP)	FKP	à 1h06'19"	280
70	84	* SIERRA Juan David (ITA)	TUU	à 1h07'15"	236
71	33	* MOTTES Lorenzo (ITA)	CTF	à 1h07'59"	282
72	156	MARAIS Benjamin (FRA)	V.U	à 1h08'39"	250
73	73	* SERGIAMPIETRI Andrea (ITA)	TER	à 1h10'20"	239
74	166	* TREMOULET Antoine (FRA)	OCF	à 1h10'52"	323
75	76	* STERBINI Pietro (ITA)	TER	à 1h11'04"	309
76	145	* RUIZ TERAN Sebastian (MEX)	MON	à 1h11'08"	262
77	131	PINTO Diogo (POR)	OBI	à 1h11'17"	313
78	15	* CANO Gerard (ESP)	PTK	à 1h12'49"	277
79	112	* OTXANDORENA Ugaitz (ESP)	FKP	à 1h13'02"	311
80	142	* ZARATE ANIMA Michael (MEX)	MON	à 1h13'41"	273
81	184	CHATELON Jules (FRA)	NIP	à 1h16'42"	304
82	93	* JOHN Vincent (GER)	RNO	à 1h25'07"	313
83	72	* SCARPELLI Nicholas (ITA)	TER	à 1h25'16"	332
84	83	* GROß Matteo (GER)	TUU	"	340
85	185	* BLANNIN Noah (AUS)	NIP	"	341
86	135	SALEIRO Sérgio (POR)	OBI	"	349
87	133	SILVA João (POR)	OBI	à 1h25'50"	337
88	164	* ROUX Damien (FRA)	OCF	à 1h28'42"	343
89	132	KRYUCHKOV Mark (---)	OBI	à 1h32'04"	339
90	143	TORRES RAMIREZ Hans (MEX)	MON	à 1h46'21"	360
91	161	FONTENELLE Noam (FRA)	OCF	à 1h48'50"	372

UCI UNION CYCLISTE INTERNATIONALE

Ronde de l'Isard
4ème étape Lavelanet - Plateau de Beille

FÉDÉRATION FRANÇAISE DE CYCLISME

Classement Général des Jeunes

samedi 04 mai

Moyenne du premier 37,9 km/h pour 537,5 km

Pl.	Dos	Nom Prénom	Eq.	Temps
1	44	WIDAR Jarno	LDD	14h10'55"
2	41	DONIE Milan	LDD	à 05"
3	5	HUISING Menno	VLD	à 06"
4	56	TUCKWELL Luke	TRI	à 01'25"
5	36	VAN DER MEULEN Max	CTF	à 06'17"
6	55	SMITH Thomas William	TRI	à 07'21"
7	4	HØYDAHL Jonas Kind	VLD	à 16'39"
8	65	ZAPATA ARBOLEDA Mauricio	PTL	à 19'14"
9	25	WARD Jack	BLN	à 21'05"
10	34	BORGO Alessandro	CTF	à 21'20"
11	86	TINNER Joel	TUU	à 22'09"
12	6	PATTINSON Tomos	VLD	à 25'50"
13	26	HARRISON Curtis	BLN	à 26'28"
14	94	MARTIN Luca	RNO	à 28'01"
15	43	VANEECKHOUTTE Victor	LDD	à 32'40"
16	32	ERMAKOV Roman	CTF	à 32'43"
17	31	DA ROS Alessandro	CTF	à 33'23"
18	152	SANCHEZ Clement	V.U	à 38'22"
19	53	RODRIGUEZ AGUILAR Hugo Andres	TRI	à 40'28"
20	125	DI BERNARDO Marco	TRE	à 41'55"
21	42	EEMAN Kamiel	LDD	à 41'56"
22	96	RINKLEF Jan	RNO	à 44'44"
23	81	ALARI Samuele	TUU	à 45'43"
24	115	GIMENO FERRER Nil	FKP	à 46'22"
25	14	GARCIA LOPEZ Alex	PTK	à 50'07"
26	116	FRANQUESA PRATS Adria	FKP	à 55'28"
27	13	ARCHETTI Riccardo	PTK	à 56'16"
28	75	OMATI Filippo	TER	à 58'53"
29	154	CHARTEAU Diego	V.U	à 59'37"
30	105	DINGEMANS Marijn	ALF	à 59'56"
31	163	NOUGUE DESSUS Aaron	OCF	à 1h03'02"
32	84	SIERRA Juan David	TUU	à 1h05'29"
33	33	MOTTES Lorenzo	CTF	à 1h06'13"
34	73	SERGIAMPIETRI Andrea	TER	à 1h08'34"
35	166	TREMOULET Antoine	OCF	à 1h09'06"
36	76	STERBINI Pietro	TER	à 1h09'18"
37	145	RUIZ TERAN Sebastian	MON	à 1h09'22"
38	15	CANO Gerard	PTK	à 1h11'03"
39	112	OTXANDORENA Ugaitz	FKP	à 1h11'16"
40	142	ZARATE ANIMA Michael	MON	à 1h11'55"
41	93	JOHN Vincent	RNO	à 1h23'21"
42	72	SCARPELLI Nicholas	TER	à 1h23'30"
43	83	GROß Matteo	TUU	"
44	185	BLANNIN Noah	NIP	"
45	164	ROUX Damien	OCF	à 1h26'56"

Meilleurs Français

samedi 04 mai

Moyenne du premier 37,9 km/h pour 537,5 km

Pl.	Dos	Nom Prénom	Eq.	Temps
1	151	MAISONOBE Sam	V.U	14h16'08"
2	175	SPARFEL Louis	CCE	à 33'00"
3	152	SANCHEZ Clement	V.U	à 33'09"
4	153	CIALONE Alessio	V.U	à 39'43"
5	162	LAVIGNAC Matthieu	OCF	à 42'37"
6	154	CHARTEAU Diego	V.U	à 54'24"
7	163	NOUGUE DESSUS Aaron	OCF	à 57'49"
8	156	MARAIS Benjamin	V.U	à 1h01'40"
9	166	TREMOULET Antoine	OCF	à 1h03'53"
10	184	CHATELON Jules	NIP	à 1h09'43"
11	164	ROUX Damien	OCF	à 1h21'43"
12	161	FONTENELLE Noam	OCF	à 1h41'51"

UCI UNION CYCLISTE INTERNATIONALE

Ronde de l'Isard

4ème étape Lavelanet - Plateau de Beille

FÉDÉRATION FRANÇAISE DE CYCLISME

Classement par Points

Groupama

Villefort

Pl.	Dos	Nom Prénom	Eq.	Pts
1	153	CIALONE A.	V.U	5
2	93	JOHN V.	RNO	3
3	184	CHATELON J.	NIP	1

Belcaire

Pl.	Dos	Nom Prénom	Eq.	Pts
1	32	ERMAKOV R.	CTF	5
2	154	CHARTEAU D.	V.U	3
3	93	JOHN V.	RNO	1

Classement Etape

Pl.	Dos	Nom Prénom	Eq.	Pts	Pl.	Dos	Nom Prénom	Eq.	Pts
1	1	VAN BEKKUM D.	VLD	15	9	44	WIDAR J.	LDD	7
2	55	SMITH T.	TRI	14	10	41	DONIE M.	LDD	6
3	22	GREENWOOD M.	BLN	13	11	35	STOCKWELL O.	CTF	5
4	82	DONZÉ R.	TUU	12	12	56	TUCKWELL L.	TRI	4
5	71	CRESCIOLI L.	TER	11	13	16	GONZALEZ TORRES A.	PTK	3
6	52	GOMEZ GOMEZ C.	TRI	10	14	124	ZAMPERINI E.	TRE	2
7	5	HUISING M.	VLD	9	15	151	MAISONOBE S.	V.U	1
8	36	VAN DER MEULEN M.	CTF	8					

Classement Général

Pl.	Dos	Nom Prénom	Eq.	Pts	Pl.	Dos	Nom Prénom	Eq.	Pts
1	1	VAN BEKKUM D.	VLD	40	22	62	MACIAS ESTRADA C.	PTL	9
2	36	VAN DER MEULEN M.	CTF	38	23	52	GOMEZ GOMEZ C.	TRI	8
3	5	HUISING M.	VLD	30	24	46	BAERS A.	LDD	8
4	55	SMITH T.	TRI	29	25	35	STOCKWELL O.	CTF	7
5	71	CRESCIOLI L.	TER	28	26	125	DI BERNARDO M.	TRE	7
6	172	LOVIDIUS E.	CCE	25	27	54	PIDCOCK J.	TRI	7
7	82	DONZÉ R.	TUU	24	28	101	DE CLERCQ S.	ALF	6
8	44	WIDAR J.	LDD	20	29	156	MARAIS B.	V.U	6
9	56	TUCKWELL L.	TRI	20	30	153	CIALONE A.	V.U	5
10	6	PATTINSON T.	VLD	18	31	111	CARRASCOSA MILLER P.	FKP	5
11	41	DONIE M.	LDD	17	32	73	SERGIAMPIETRI A.	TER	5
12	85	TENDON A.	TUU	17	33	26	HARRISON C.	BLN	4
13	84	SIERRA J.	TUU	14	34	154	CHARTEAU D.	V.U	4
14	151	MAISONOBE S.	V.U	13	35	93	JOHN V.	RNO	4
15	22	GREENWOOD M.	BLN	13	36	155	GAJDULEWICZ M.	V.U	3
16	51	BROWNING F.	TRI	13	37	16	GONZALEZ TORRES A.	PTK	3
17	23	MARRIAGE Z.	BLN	12	38	152	SANCHEZ C.	V.U	3
18	122	PERANI R.	TRE	12	39	173	MEEHAN J.	CCE	2
19	124	ZAMPERINI E.	TRE	11	40	105	DINGEMANS M.	ALF	1
20	34	BORGO A.	CTF	11	41	184	CHATELON J.	NIP	1
21	32	ERMAKOV R.	CTF	10					

Classement de la Montagne

Véranda & Verrière de France

Col de la Croix des Morts

Pl.	Dos	Nom Prénom	Eq.	Pts
1	32	ERMAKOV R.	CTF	7
2	153	CIALONE A.	V.U	5
3	154	CHARTEAU D.	V.U	3
4	184	CHATELON J.	NIP	2
5	162	LAVIGNAC M.	OCF	1

Côte de Marmare

Pl.	Dos	Nom Prénom	Eq.	Pts
1	32	ERMAKOV R.	CTF	4
2	153	CIALONE A.	V.U	2
3	23	MARRIAGE Z.	BLN	1

Plateau de Beille

Pl.	Dos	Nom Prénom	Eq.	Pts
1	1	VAN BEKKUM D.	VLD	15
2	55	SMITH T.	TRI	13
3	22	GREENWOOD M.	BLN	11
4	82	DONZÉ R.	TUU	8
5	71	CRESCIOLI L.	TER	6
6	52	GOMEZ GOMEZ C.	TRI	5
7	5	HUISING M.	VLD	4

Classement Général

Pl.	Dos	Nom Prénom	Eq.	Pts	Pl.	Dos	Nom Prénom	Eq.	Pts
1	55	SMITH T.	TRI	46	14	156	MARAIS B.	V.U	4
2	1	VAN BEKKUM D.	VLD	43	15	5	HUISING M.	VLD	4
3	36	VAN DER MEULEN M.	CTF	26	16	154	CHARTEAU D.	V.U	3
4	41	DONIE M.	LDD	12	17	172	LOVIDIUS E.	CCE	2
5	22	GREENWOOD M.	BLN	12	18	184	CHATELON J.	NIP	2
6	32	ERMAKOV R.	CTF	11	19	56	TUCKWELL L.	TRI	1
7	82	DONZÉ R.	TUU	11	20	25	WARD J.	BLN	1
8	125	DI BERNARDO M.	TRE	7	21	43	VANEECKHOUTTE V.	LDD	1
9	153	CIALONE A.	V.U	7	22	162	LAVIGNAC M.	OCF	1
10	71	CRESCIOLI L.	TER	6	23	113	GONI I.	FKP	1
11	23	MARRIAGE Z.	BLN	6		124	ZAMPERINI E.	TRE	-1
12	44	WIDAR J.	LDD	5		151	MAISONOBE S.	V.U	-3
13	52	GOMEZ GOMEZ C.	TRI	5					

Classement des Rushs

HAUTES PYRÉNÉES LE DÉPARTEMENT

La Bastide sur l'Hers

Pl.	Dos	Nom Prénom	Eq.	Pts
1	184	CHATELON J.	NIP	5
2	162	LAVIGNAC M.	OCF	3
3	153	CIALONE A.	V.U	2
4	93	JOHN V.	RNO	1

Belesta

Pl.	Dos	Nom Prénom	Eq.	Pts
1	93	JOHN V.	RNO	5
2	184	CHATELON J.	NIP	3
3	32	ERMAKOV R.	CTF	2
4	162	LAVIGNAC M.	OCF	1

Classement Général

Pl.	Dos	Nom Prénom	Eq.	Pts	Pl.	Dos	Nom Prénom	Eq.	Pts
1	172	LOVIDIUS E.	CCE	13	11	52	GOMEZ GOMEZ C.	TRI	-3
2	156	MARAIS B.	V.U	11	12	32	ERMAKOV R.	CTF	3
3	184	CHATELON J.	NIP	8	13	151	MAISONOBE S.	V.U	2
4	93	JOHN V.	RNO	6	14	5	HUISING M.	VLD	2
5	41	DONIE M.	LDD	5	15	55	SMITH T.	TRI	2
6	16	GONZALEZ TORRES A.	PTK	5	16	153	CIALONE A.	V.U	2
7	1	VAN BEKKUM D.	VLD	4	17	113	GONI I.	FKP	2
8	36	VAN DER MEULEN M.	CTF	4	18	76	STERBINI P.	TER	2
9	162	LAVIGNAC M.	OCF	4	19	173	MEEHAN J.	CCE	1
10	124	ZAMPERINI E.	TRE	-3	20	161	FONTENELLE N.	OCF	1

Ronde de l'Isard
4ème étape Lavelanet - Plateau de Beille

Classement Par Equipe

Classement de l'Etape par Equipe

Pl.	Equipe	Nat	Temps	TPl.	Coureurs
1	**TRINITY RACING**	**TRI**	**10h37'47"**	20	**55 | 52 | 56**
2	TEAM VISMA | LEASE A BIKE DEVELOPME	VLD	10h40'42"	27	1 | 5 | 4
3	LOTTO DSTNY DEVELOPMENT TEAM	LDD	10h46'00"	45	44 | 41 | 46
4	CTF VICTORIOUS	CTF	10h47'52"	51	36 | 35 | 34
5	TEAM POLTI KOMETA	PTK	10h48'19"	52	16 | 12 | 11
6	TEAM BRIDGELANE	BLN	10h52'54"	59	22 | 21 | 25
7	PETROLIKE	PTL	10h54'12"	68	65 | 61 | 62
8	VENDEE U – PAYS DE LA LOIRE	V.U	10h55'28"	70	151 | 155 | 152
9	TUDOR PRO CYCLING TEAM U23	TUU	10h57'01"	76	82 | 86 | 85
10	ALFASUN - BASSO TEAM FLANDERS	ALF	11h05'19"	94	101 | 103 | 102
11	U.C. TREVIGIANI ENERGIAPURA MARCHIOL	TRE	11h08'37"	98	124 | 121 | 125
12	FINISHER KERN PHARMA	FKP	11h16'50"	127	111 | 116 | 112
13	CC ETUPES LE DOUBS PAYS DE MONTBELI	CCE	11h17'29"	139	173 | 175 | 172
14	TEAM TECHNIPES #INEMILIAROMAGNA	TER	11h19'16"	122	71 | 75 | 72
15	A.R. MONEX PRO CYCLING TEAM	MON	11h19'57"	135	141 | 142 | 145
16	RAD-NET OßWALD	RNO	11h33'05"	157	94 | 91 | 96
17	ÓBIDOS CYCLING TEAM	OBI	11h40'05"	198	131 | 135 | 133
18	OCF TEAM LEGEND WHEELS	OCF	11h45'49"	213	163 | 162 | 164

Classement Général par Equipe

Pl.	Equipe	Nat	Temps	Temps
1	TEAM VISMA | LEASE A BIKE DEVELOPME	**VLD**	**42h34'28"**	
2	TRINITY RACING	TRI	42h44'11"	à 09'43"
3	LOTTO DSTNY DEVELOPMENT TEAM	LDD	42h45'46"	à 11'18"
4	CTF VICTORIOUS	CTF	42h52'49"	à 18'21"
5	TEAM BRIDGELANE	BLN	43h10'12"	à 35'44"
6	TUDOR PRO CYCLING TEAM U23	TUU	43h15'57"	à 41'29"
7	TEAM POLTI KOMETA	PTK	43h18'55"	à 44'27"
8	VENDEE U – PAYS DE LA LOIRE	V.U	43h20'33"	à 46'05"
9	PETROLIKE	PTL	43h30'22"	à 55'54"
10	U.C. TREVIGIANI ENERGIAPURA MARCHIOL	TRE	43h31'16"	à 56'48"
11	ALFASUN - BASSO TEAM FLANDERS	ALF	43h57'17"	à 1h22'49"
12	CC ETUPES LE DOUBS PAYS DE MONTBELI	CCE	43h59'22"	à 1h24'54"
13	FINISHER KERN PHARMA	FKP	44h10'26"	à 1h35'58"
14	RAD-NET OßWALD	RNO	44h27'14"	à 1h52'46"
15	TEAM TECHNIPES #INEMILIAROMAGNA	TER	44h32'30"	à 1h58'02"
16	OCF TEAM LEGEND WHEELS	OCF	45h26'34"	à 2h52'06"
17	A.R. MONEX PRO CYCLING TEAM	MON	45h28'10"	à 2h53'42"
18	ÓBIDOS CYCLING TEAM	OBI	46h29'48"	à 3h55'20"

Ordre des Voitures

Pl.	Equipe
1	TEAM VISMA | LEASE A BIKE DEVELOPMENT
2	TUDOR PRO CYCLING TEAM U23
3	LOTTO DSTNY DEVELOPMENT TEAM
4	TEAM TECHNIPES #INEMILIAROMAGNA
5	CTF VICTORIOUS
6	U.C. TREVIGIANI ENERGIAPURA MARCHIOL
7	TRINITY RACING
8	TEAM BRIDGELANE
9	VENDEE U – PAYS DE LA LOIRE
10	FINISHER KERN PHARMA
11	CC ETUPES LE DOUBS PAYS DE MONTBELIARD
12	ALFASUN - BASSO TEAM FLANDERS
13	TEAM POLTI KOMETA
14	PETROLIKE
15	RAD-NET OßWALD
16	A.R. MONEX PRO CYCLING TEAM
17	OCF TEAM LEGEND WHEELS
18	ÓBIDOS CYCLING TEAM
19	NIPPO EF MARTIGUES

Horaire de présentation des équipes

Pl.	Equipe	
19	NIPPO EF MARTIGUES	11:21
18	ÓBIDOS CYCLING TEAM	11:24
17	OCF TEAM LEGEND WHEELS	11:27
16	A.R. MONEX PRO CYCLING TEAM	11:30
15	RAD-NET OßWALD	11:33
14	PETROLIKE	11:36
13	TEAM POLTI KOMETA	11:39
12	ALFASUN - BASSO TEAM FLANDERS	11:42
11	FINISHER KERN PHARMA	11:45
10	TEAM BRIDGELANE	11:48
9	U.C. TREVIGIANI ENERGIAPURA MARCHIOL	11:51
8	TEAM TECHNIPES #INEMILIAROMAGNA	11:54
7	TUDOR PRO CYCLING TEAM U23	11:57
6	VENDEE U – PAYS DE LA LOIRE	12:00
5	CC ETUPES LE DOUBS PAYS DE MONTBELIARD	12:03
4	LOTTO DSTNY DEVELOPMENT TEAM	12:06
3	TRINITY RACING	12:09
2	CTF VICTORIOUS	12:12
1	TEAM VISMA | LEASE A BIKE DEVELOPMENT	12:15

Ronde de l'Isard

Tableau d'honneur après
4ème étape Lavelanet - Plateau de Beille

Vainqueur d'étape

1 - Darren VAN BEKKUM
TEAM VISMA | LEASE A BIKE DEVELOPMENT

Général aux Temps
Maillot Jaune

1 - Darren VAN BEKKUM
TEAM VISMA | LEASE A BIKE DEVELOPMENT

Classement par Points
Maillot Vert à Pois

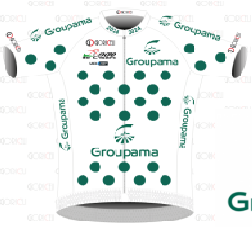

Leader

1 - Darren VAN BEKKUM
TEAM VISMA | LEASE A BIKE DEVELOPMENT

Porteur

36 - Max VAN DER MEULEN
CTF VICTORIOUS

Classement de la Montagne
Maillot à Pois

Leader

55 - Thomas William SMITH
TRINITY RACING

Porteur

55 - Thomas William SMITH
TRINITY RACING

Classement des Rushs
Maillot Rouge

Leader

172 - Edvin LOVIDIUS
CC ETUPES LE DOUBS PAYS DE MONTBELIARD

Porteur

172 - Edvin LOVIDIUS
CC ETUPES LE DOUBS PAYS DE MONTBELIARD

Classement Général des Jeunes
Maillot blanc

Leader

44 - Jarno WIDAR
LOTTO DSTNY DEVELOPMENT TEAM

Porteur

44 - Jarno WIDAR
LOTTO DSTNY DEVELOPMENT TEAM

Meilleurs Français
Maillot Bleu

Leader

151 - Sam MAISONOBE
VENDEE U – PAYS DE LA LOIRE

Porteur

151 - Sam MAISONOBE
VENDEE U – PAYS DE LA LOIRE

Classement du Combatif

Leader

162 - Matthieu LAVIGNAC
OCF TEAM LEGEND WHEELS

Classement Général par Equipe

TEAM VISMA | LEASE A BIKE DEVELOPMENT

Trophée Bjorg LAMBRECHT

Leader

1 - Darren VAN BEKKUM
TEAM VISMA | LEASE A BIKE DEVELOPMENT

Résultats & live transpondeurs

https://www.stsport.fr

Site Officiel

https://www.ronde-isard.fr/

Communiqué du Jury des Commissaires n°5

2.2.007 4.10.4

Ravitaillement dans les 10 derniers kilomètres
Feeding in last 10 KM
20" de pénalité et amende de 50 CHF et 20% de points (3 pts) déduits du classement du meilleure sprinteur et grimpeur
20" time penalty and fine of 50 CHF and 20% (3 pts) deducted from points and mountain classification

Dossard 52	GOMEZ GOMEZ Camilo Andres	10052496885	TRINITY RACING
Dossard 124	ZAMPERINI Edoardo	10030632681	U.C. TREVIGIANI ENERGIAPURA MARCHIOL
Dossard 151	MAISONOBE Sam	10098634836	VENDEE U – PAYS DE LA LOIRE

2.2.007 4.10.4

Ravitaillement dans les 10 derniers kilomètres
Feeding in last 10 KM

Amende de 150 CHF
Fine of 150 CHF

Directeur Sportif	ROCCHETTI Filippo	10009335929	U.C. TREVIGIANI ENERGIAPURA MARCHIOL
Directeur Sportif	YON SNOECK Jason	10051385732	VENDEE U – PAYS DE LA LOIRE

2.12 007 8.6

Uriner en public
Urinating in public
Fine of 50 CHF
Amende de 50 CHF

Dossard 94	* MARTIN Luca	10036433483	RAD-NET OßWALD

Rappel

Rappel, il est interdit de ravitailler dans les 500 derniers mètres du sommet des GPM
Remind that the feeding is not allowed in the last 500m of the climb

Ravitaillement de l'étape 5

Le ravitaillement de la 5ème étape sera ouvert après le kilomètre 18km (1er Point chaud) et se terminera à 10km de l'arrivée.
The feeding for the stage 5 will start after 18km (1st Point chaud sprint) and will be close at 10km to the finish.

Le Jury des commissaires

Communiqué du prestataire Chronométrage

Retour des transpondeurs :
le retour des transpondeurs se fera au camion sur la ligne d'arrivée.

Return of transponders :
The return of the transponders will take place at the finish line.

Communiqué de l'Organisation

Au départ de Pamiers les coureurs porteurs des maillots de Champion d'Irlande U23, Jamie Meehan (CC Etupes), de Champion d'Australie U23, Fergus Browning (Trinity Racing) et de Champion d'Océanie U23, Matthew Greenwood (Team Bridgelane), seront présentés en première ligne aux côtés des six porteurs de maillots distinctifs.

L'Organisation

Ronde de l'Isard Grille pour la 5ème étape Pamiers - Saint-Girons

TEAM VISMA | LEASE A BIKE DEVELOPMENT VLD	1 VAN BEKKUM Darren (NED) 1er G:43pts S:40pts J:nc			4 * HØYDAHL Jonas Kind (NOR) 21ème à 18'25" G:nc S:nc J:7ème à 16'39"	5 * HUISING Menno (NED) 5ème à 01'52" G:4pts S:30pts J:3ème à 06"	6 * PATTINSON Tomos (GBR) 33ème à 27'36" G:nc S:18pts J:12ème à
TEAM POLTI KOMETA PTK	11 BARRERO LOPEZ Martin (ESP) 24ème à 22'06" G:nc S:nc J:nc	12 BAGNARA Luca (ITA) 18ème à 13'42" G:nc S:nc J:nc	13 * ARCHETTI Riccardo (ITA) 61ème à 58'02" G:nc S:nc J:27ème à 56'16"	14 * GARCIA LOPEZ Alex (ESP) 55ème à 51'53" G:nc S:nc J:25ème à 50'07"	15 * CANO Gerard (ESP) 78ème à 1h12'49" G:nc S:nc J:38ème à 1h11'03"	16 GONZALEZ TORRES Antonio (ESP) 36ème à 31'53" G:nc S:3pts J:nc
TEAM BRIDGELANE BLN	21 PANIZZA James (AUS) 31ème à 24'42" G:nc S:nc J:nc	22 GREENWOOD Matthew (AUS) 10ème à 04'27" G:12pts S:13pts J:nc	23 MARRIAGE Zachary (AUS) 27ème à 23'11" G:6pts S:12pts J:nc		25 * WARD Jack (AUS) 25ème à 22'51" G:1pts S:nc J:9ème à 21'05"	26 * HARRISON Curtis (AUS) 34ème à 28'14" G:nc S:4pts J:13ème à 26'28"
CTF VICTORIOUS CTF	31 * DA ROS Alessandro (ITA) 39ème à 35'09" G:nc S:nc J:17ème à 33'23"	32 * ERMAKOV Roman (---) 38ème à 34'29" G:11pts S:10pts J:16ème à 32'43"	33 * MOTTES Lorenzo (ITA) 71ème à 1h07'59" G:nc S:nc J:33ème à 1h06'13"	34 * BORGO Alessandro (ITA) 26ème à 23'06" G:nc S:11pts J:10ème à 21'20"	35 STOCKWELL Oliver (GBR) 7ème à 03'01" G:nc S:7pts J:nc	36 * VAN DER MEULEN Max (NED) 13ème à 08'03" G:26pts S:38pts J:5ème à
LOTTO DSTNY DEVELOPMENT TEAM LDD	41 * DONIE Milan (BEL) 4ème à 01'51" G:12pts S:17pts J:2ème à 05"	42 * EEMAN Kamiel (BEL) 47ème à 43'42" G:nc S:nc J:21ème à 41'56"	43 * VANEECKHOUTTE Victor (BEL) 37ème à 34'26" G:1pts S:nc J:15ème à	44 * WIDAR Jarno (BEL) 3ème à 01'46" G:5pts S:20pts J:1er 14h10'55"		46 BAERS Arne (BEL) 20ème à 14'35" G:nc S:8pts J:nc
TRINITY RACING TRI	51 BROWNING Fergus (AUS) 40ème à 35'17" G:nc S:13pts J:nc	52 GOMEZ GOMEZ Camilo Andres (COL) 11ème à 05'57" G:5pts S:8pts J:nc	53 * RODRIGUEZ AGUILAR Hugo Andres (COL) 45ème à 42'14" G:nc S:nc J:19ème à 40'28"	54 PIDCOCK Joseph (GBR) 48ème à 44'20" G:nc S:7pts J:nc	55 * SMITH Thomas William (GBR) 15ème à 09'07" G:46pts S:29pts J:6ème à	56 * TUCKWELL Luke (AUS) 9ème à 03'11" G:1pts S:20pts J:4ème à 01'25"
PETROLIKE PTL	61 MUÑIZ VÁZQUEZ José Ramón (MEX) 23ème à 21'26" G:nc S:nc J:nc	62 MACIAS ESTRADA Cesar (MEX) 42ème à 38'06" G:nc S:9pts J:nc	63 MARTINEZ HUERTA Jorge Fabrizio (MEX) 59ème à 57'39" G:nc S:nc J:nc		65 * ZAPATA ARBOLEDA Mauricio (COL) 22ème à 21'00" G:nc S:nc J:8ème à 19'14"	
TEAM TECHNIPES #INEMILIAROMAGNA TER	71 CRESCIOLI Ludovico (ITA) 6ème à 02'04" G:6pts S:28pts J:nc	72 * SCARPELLI Nicholas (ITA) 83ème à 1h25'16" G:nc S:nc J:42ème à	73 * SERGIAMPIETRI Andrea (ITA) 73ème à 1h10'20" G:nc S:5pts J:34ème à		75 * OMATI Filippo (ITA) 62ème à 1h00'39" G:nc S:nc J:28ème à 58'53"	76 * STERBINI Pietro (ITA) 75ème à 1h11'04" G:nc S:nc J:36ème à 1h09'18"
TUDOR PRO CYCLING TEAM U23 TUU	81 * ALARI Samuele (ITA) 51ème à 47'29" G:nc S:nc J:23ème à 45'43"	82 DONZÉ Robin (SUI) 2ème à 54" G:11pts S:24pts J:nc	83 * GROß Matteo (GER) 84ème à 1h25'16" G:nc S:nc J:43ème à 1h23'30"	84 * SIERRA Juan David (ITA) 70ème à 1h07'15" G:nc S:14pts J:32ème à 1h05'29"	85 TENDON Arnaud (SUI) 28ème à 23'37" G:nc S:17pts J:nc	86 * TINNER Joel (SUI) 29ème à 23'55" G:nc S:nc J:11ème à 22'09"
RAD-NET OßWALD RNO	91 CZASA Moritz (GER) 56ème à 56'21" G:nc S:nc J:nc	92 GROZEV Gabriel (BUL) 68ème à 1h06'08" G:nc S:nc J:nc	93 * JOHN Vincent (GER) 82ème à 1h25'07" G:nc S:4pts J:41ème à 1h23'21"	94 * MARTIN Luca (GER) 35ème à 29'47" G:nc S:nc J:14ème à 28'01"		96 * RINKLEF Jan (GER) 49ème à 46'30" G:nc S:nc J:22ème à 44'44"
ALFASUN - BASSO TEAM FLANDERS ALF	101 DE CLERCQ Seppe (BEL) 17ème à 12'29" G:nc S:6pts J:nc	102 DE JAEGER Arthur (BEL) 57ème à 56'38" G:nc S:nc J:nc	103 VAN RAEMDONCK Cédric (BEL) 32ème à 26'25" G:nc S:nc J:nc		105 * DINGEMANS Marijn (NED) 64ème à 1h01'42" G:nc S:1pts J:30ème à	
FINISHER KERN PHARMA FKP	111 CARRASCOSA MILLER Pablo (ESP) 14ème à 08'35" G:nc S:5pts J:nc	112 * OTXANDORENA Ugaitz (ESP) 79ème à 1h13'02" G:nc S:nc J:39ème à	113 GONI Ismael (ESP) 69ème à 1h06'19" G:1pts S:nc J:nc		115 * GIMENO FERRER Nil (ESP) 52ème à 48'08" G:nc S:nc J:24ème à 46'22"	116 * FRANQUESA PRATS Adria (ESP) 58ème à 57'14" G:nc S:nc J:26ème à 55'28"
U.C. TREVIGIANI ENERGIAPURA MARCHIOL TRE	121 CARPENE Gianmarco (ITA) 30ème à 24'19" G:nc S:nc J:nc	122 PERANI Riccardo (ITA) 60ème à 57'51" G:nc S:12pts J:nc	123 GRIGGION Simone (ITA) 66ème à 1h04'49" G:nc S:nc J:nc	124 ZAMPERINI Edoardo (ITA) 8ème à 03'03" G:-1pts S:11pts J:nc	125 * DI BERNARDO Marco (ITA) 46ème à 43'41" G:7pts S:7pts J:20ème à	126 CETTO Maurizio (ITA) 54ème à 50'49" G:nc S:nc J:nc
ÓBIDOS CYCLING TEAM OBI	131 PINTO Diogo (POR) 77ème à 1h11'17" G:nc S:nc J:nc	132 KRYUCHKOV Mark (---) 89ème à 1h32'04" G:nc S:nc J:nc	133 SILVA João (POR) 87ème à 1h25'50" G:nc S:nc J:nc		135 SALEIRO Sérgio (POR) 86ème à 1h25'16" G:nc S:nc J:nc	
A.R. MONEX PRO CYCLING TEAM MON	141 RUVALCABA REYES David (MEX) 41ème à 37'39" G:nc S:nc J:nc	142 * ZARATE ANIMA Michael (MEX) 80ème à 1h13'41" G:nc S:nc J:40ème à	143 TORRES RAMIREZ Hans (MEX) 90ème à 1h46'21" G:nc S:nc J:nc		145 * RUIZ TERAN Sebastian (MEX) 76ème à 1h11'08" G:nc S:nc J:37ème à	
VENDEE U – PAYS DE LA LOIRE V.U	151 MAISONOBE Sam (FRA) 12ème à 06'59" G:-3pts S:13pts J:nc	152 * SANCHEZ Clement (FRA) 44ème à 40'08" G:nc S:3pts J:18ème à 38'22"	153 CIALONE Alessio (FRA) 50ème à 46'42" G:7pts S:5pts J:nc	154 * CHARTEAU Diego (FRA) 63ème à 1h01'23" G:3pts S:4pts J:29ème à 59'37"	155 GAJDULEWICZ Mateusz (POL) 19ème à 14'01" G:nc S:3pts J:nc	156 MARAIS Benjamin (FRA) 72ème à 1h08'39" G:4pts S:6pts J:nc
OCF TEAM LEGEND WHEELS OCF	161 FONTENELLE Noam (FRA) 91ème à 1h48'50" G:nc S:nc J:nc	162 LAVIGNAC Matthieu (FRA) 53ème à 49'36" G:1pts S:nc J:nc	163 * NOUGUE DESSUS Aaron (FRA) 65ème à 1h04'48" G:nc S:nc J:31ème à	164 * ROUX Damien (FRA) 88ème à 1h28'42" G:nc S:nc J:45ème à 1h26'56"		166 * TREMOULET Antoine (FRA) 74ème à 1h10'52" G:nc S:nc J:35ème à
CC ETUPES LE DOUBS PAYS DE MONTBELIARD CCE		172 LOVIDIUS Edvin (SWE) 67ème à 1h05'32" G:2pts S:25pts J:nc	173 MEEHAN Jamie (IRL) 16ème à 09'49" G:nc S:2pts J:nc		175 SPARFEL Louis (FRA) 43ème à 39'59" G:nc S:nc J:nc	
NIPPO EF MARTIGUES NIP				184 CHATELON Jules (FRA) 81ème à 1h16'42" G:2pts S:1pts J:nc	185 * BLANNIN Noah (AUS) 85ème à 1h25'16" G:nc S:nc J:44ème à 1h23'30"	