

Compétition Ecole de vélo 1^{er} Juillet 2023 Chantonnay

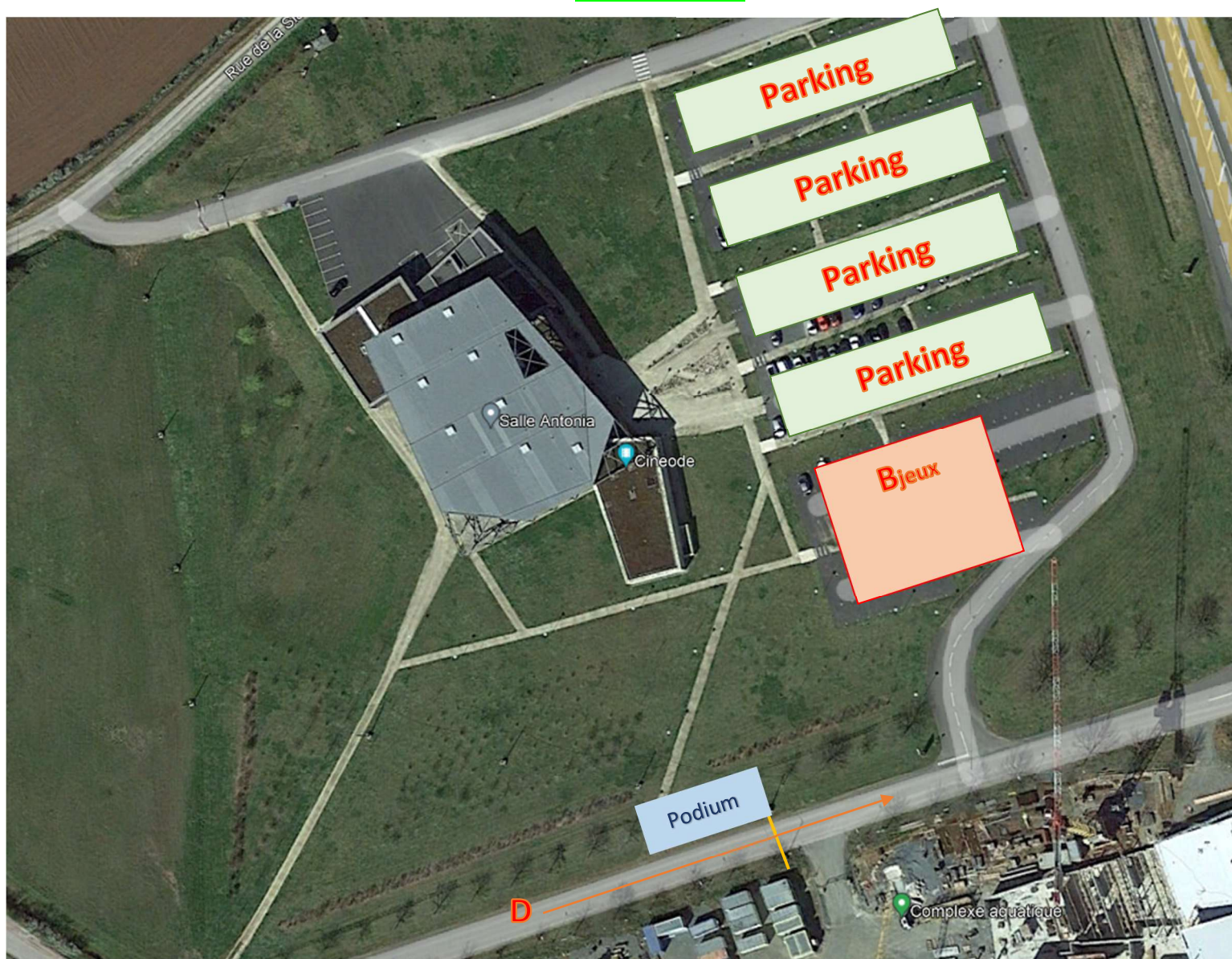

PLAN DU SITE

Zone B (GOUDRON → AUCUNE PEINTURE AU SOL).

- Parking haut : U7 / U13
- Parking bas : U9 / U11

Zone D : Arrivée des épreuves de régularité

- Dossard : 13h00 (Récupérer à côté du bar)
- Appel début des épreuves : 13h45
- Début épreuve : 14h00

	Adresse	Régularité
U7	14h00 (1.1)	16h00 (1)
U9	14h00 (2.1)	(2)
U11	(2.2)	(3)
U13	(1.2)	(4)

Adresse :

Adresse (U9 / U11)	
Adresse (U7 / U13)	
Régularité (U7 / U9)	
Régularité (U11 / U13)	

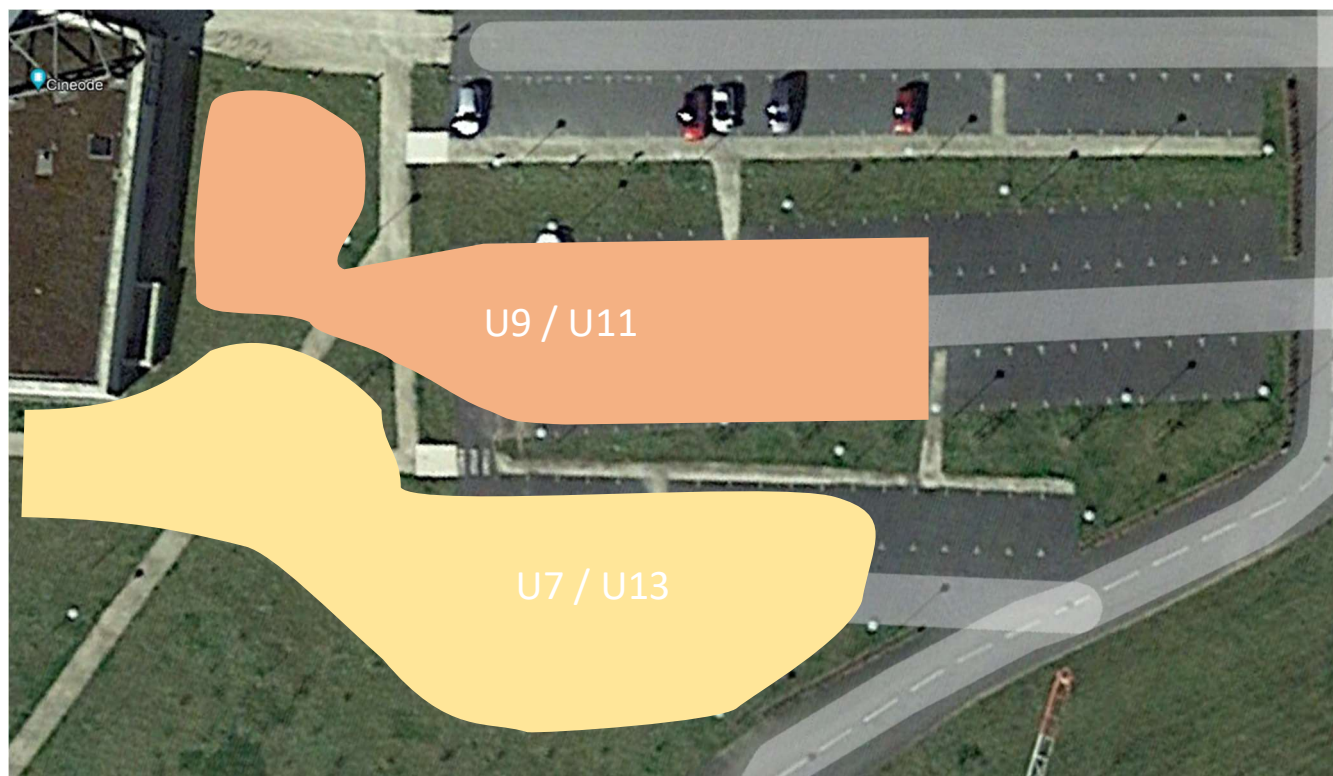
ZONE ADRESSE / CX**ADRESSE – N° du jeux FFC**

U7	N°4	N°17	N°34	N°18	N°2	N°49					
U13	N°12	N°17	N°34	N°17Bis	N°24	N°2	N°24	CX	N°23	N°50	N°37
U9	N°4	N°19 Bis	N°17 Bis	N°15 Bis	N°49	N°38					
U11	N°12	N°19 Bis	N°17 Bis	CX	N°15 Bis	N°50	N°38				

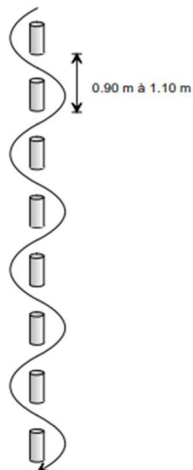
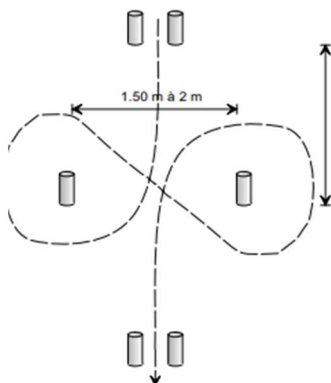
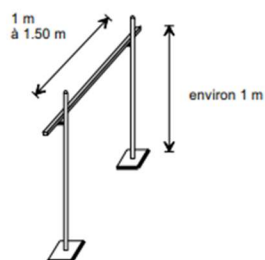
U7 – Plan adresse**Départ****SLALOM SIMPLE****SIMPLE HUIT****PASSAGE SOUS BARRE****PASSAGE
DIRECTIONNEL**

Erreur de fléchage 10 s

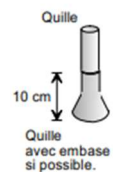
**ECHAFAUD**

Epreuve : Faire tomber la quille du haut avec la roue avant sans faire tomber la quille du bas.

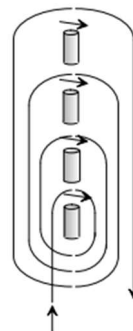
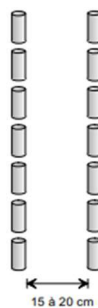
Arrivée***1m avant*****SPRINT NAVETTE****PASSAGE ETROIT**

U9 – Plan adresse

Départ

SLALOM SIMPLE

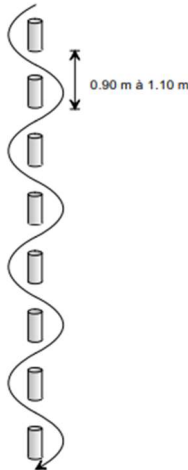

DOUBLE HUIT (2)

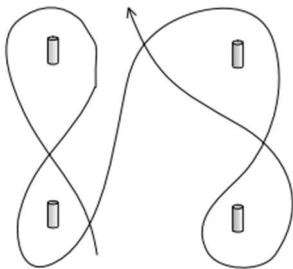

BARRE TOMBEE



Epreuve : Faire tomber la barre A avec la roue avant sans faire tomber la barre B.

Arrivée

1m avant

SPRINT NAVETTE

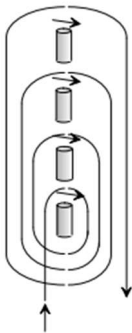

CHICANES CHEVRONS

Chevrons 5 x 5 (ou 6 x 6)
Longueur 1 m à 1.20 m

① ② sens d'entrée
indiqué et fléché

Pénalités

Chevron déplacé
Pied à terre ou chute
Erreur de fléchage
Tout le jeu évité
6 fautes maximum soit 30 s

Jeu N° 17 bis

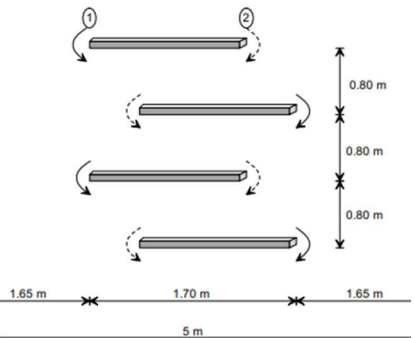
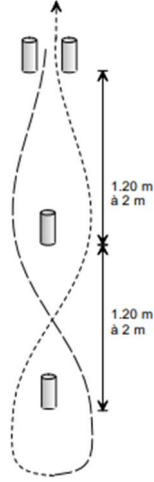

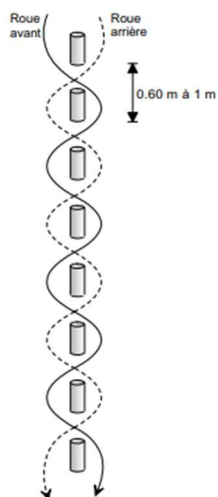
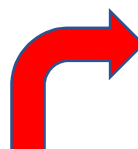
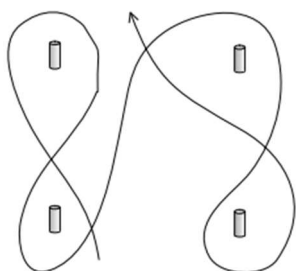
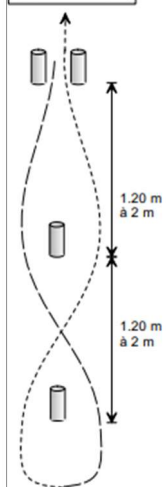
U11 – Plan adresse**Départ****SLALOM QUILLE SOUS
PEDALIER****DOUBLE HUIT (2)****CX - Début****Jeu N° 17 bis**

U11 – Plan adresse**CX - Fin****CHICANES CHEVRONS**

Chevrons 5 x 5 (ou 6 x 6)
Longueur 1 m à 1.20 m

① ② sens d'entrée
indiqué et fléché

Pénalités

Chevron déplacé
Pied à terre ou chute
Erreur de fléchage
Tout le jeu évité
6 fautes maximum soit 30 s

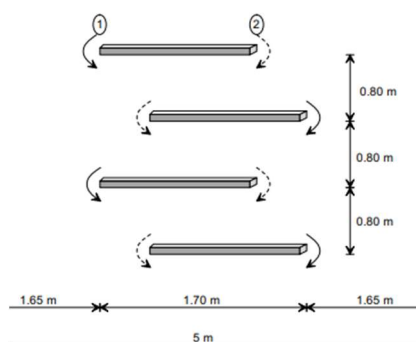
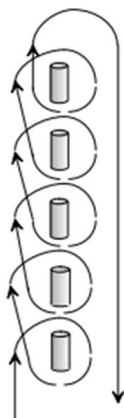
**ENROULEUR****Arrivée*****1m avant*****BARRE TOMBEE**

Epreuve : Faire tomber
la barre A avec la roue
avant sans faire tomber
la barre B.

U13 – Plan adresse

Départ

**SLALOM QUILLE SOUS
PEDALIER**

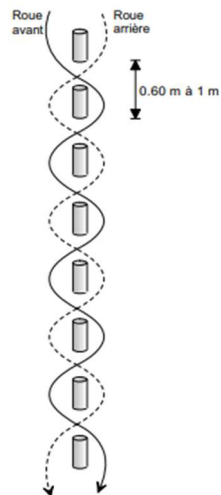

SIMPLE HUIT

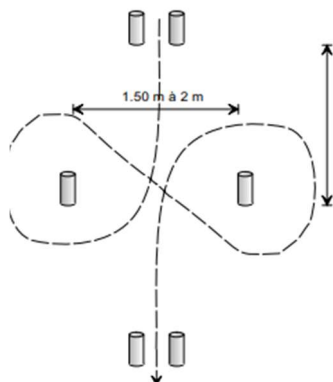

PASSAGE SOUS BARRE

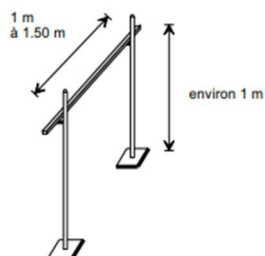

PRISE ET POSE D'UN BIDON

Remarque : le bidon peut être pris de la main gauche ou droite. entre la prise et la pose, il est possible d'intercaler un jeu (entonnoir, passage étroit, passage sous barre, huit, slalom,...)



Bidon posé dans un cercle de 0.50 m de diamètre.



PASSAGE ETROIT



CX - Début

Jeu N° 17 bis

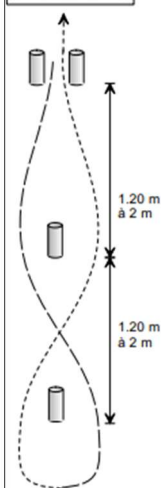

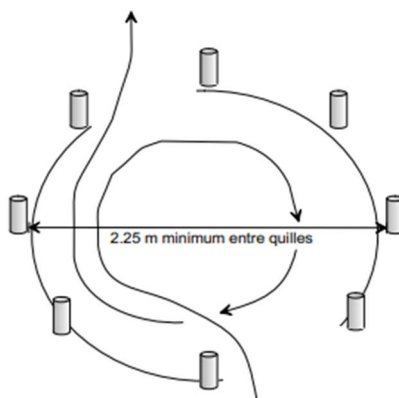
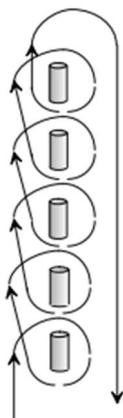
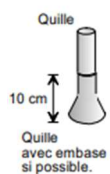
U13 – Plan adresse**CX - Fin****PASSAGE DANS LE ROND****ENROULEUR****Arrivée****1m avant****ECHAFAUD**

Epreuve : Faire tomber la quille du haut avec la **roue avant** sans faire tomber la quille du bas.

U11 / U13 – Parcourt CX

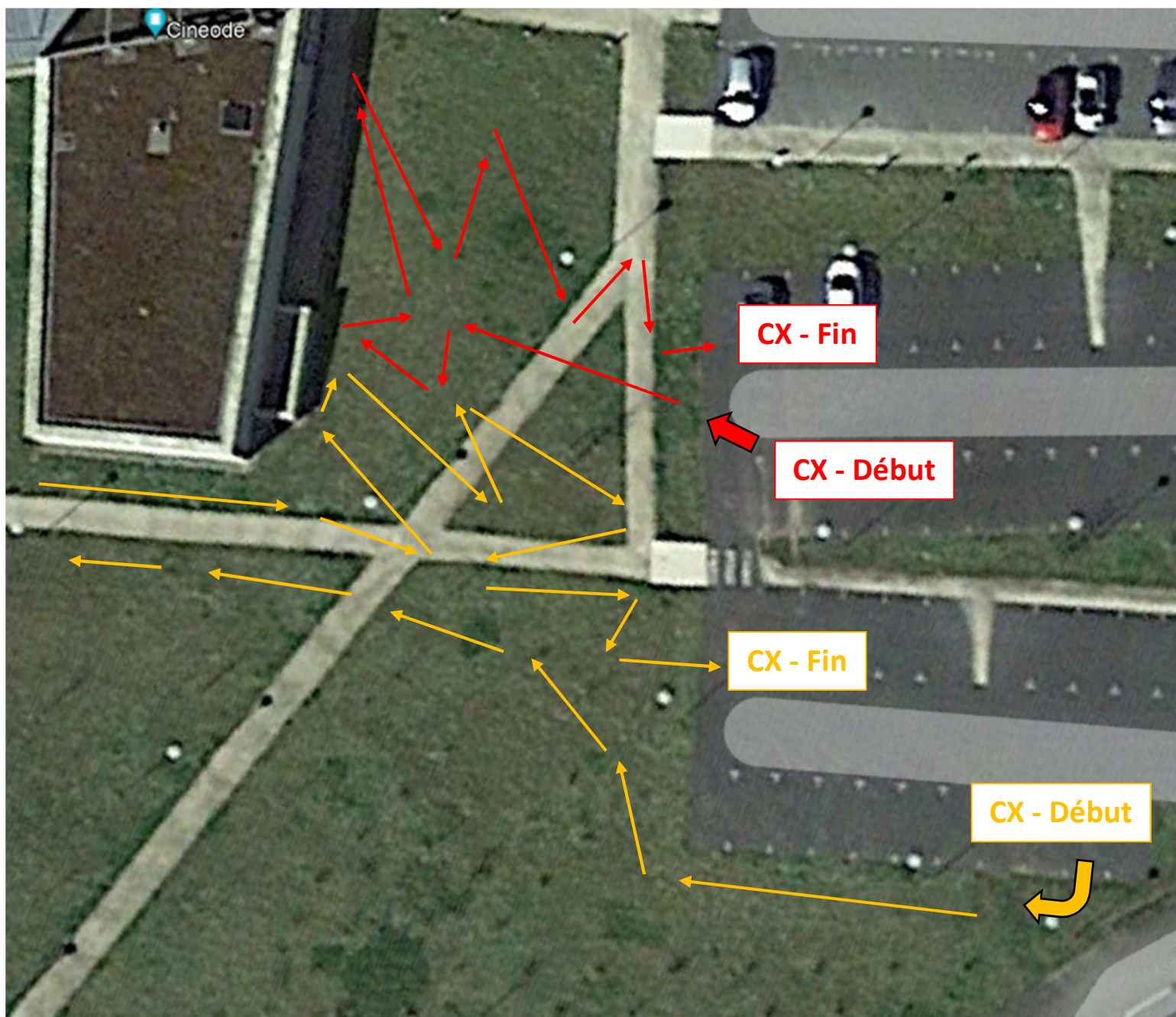

Régularité

U7 – U9 : Circuit A

U11 – U13 : Circuit B



Légende :

- Zone appel coureurs
- Circuit A (950m) → (5 Signaleurs)
- Circuit B (2km600) → (14 Signaleurs)
- Rubalise / Ganivelle —
- Départ / Arrivée —

Nombre de tours :

- U7 : 1 Tours
- U9 : 5 Tours
- U11 : 4 Tours (400m bloqué + 10km)
- U13 : 6 Tours (400m Bloqué + 15km)